



↑
MOT 2024



Innledning

Nittedal er i utvikling. Det jobbes med å finne løsninger for skoler, boliger, eldre, viktig infrastruktur og ikke minst idrettsanlegg. Hvorfor?

Nittedal kommune anslår en vekst på 6000 nye beboere i løpet av 10-12 år i Rotnes området. Dette er over dobbelt så mange som i dag. Av disse 6000 er det anslått ca. 1050 nye elever i området rundt Sentralidrettsanlegget.

Idrett og fysisk aktivitet er folkehelse. God folkehelse er god kommuneøkonomi!

<https://helsedirektoratet.no/Sider/Kunnskapsgrunnlag-fysisk-aktivitet.aspx>

<https://helsedirektoratet.no/folkehelse/folkehelsearbeid-i-kommunen/veivisere-i-lokale-folkehelseiltak/fysisk-aktivitet-lokalt-folkehelsearbeid#kunnskapsgrunnlag>

NIL som samfunnsaktør akter å bidra til å sikre idrettens behov under denne markante utviklingen. NIL jobber for å sikre nok anlegg til rett tid. Idrettsanlegg må sees i sammenheng med bokvalitet og folkehelse.



HOVEDPRIORITERINGER FOR ANLEGG

Anleggsplan for NIL mot 2024



Prioriterte anlegg

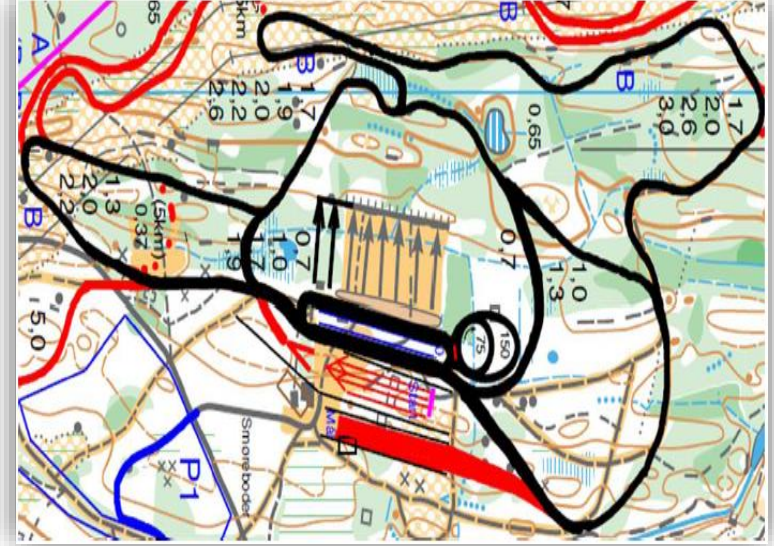
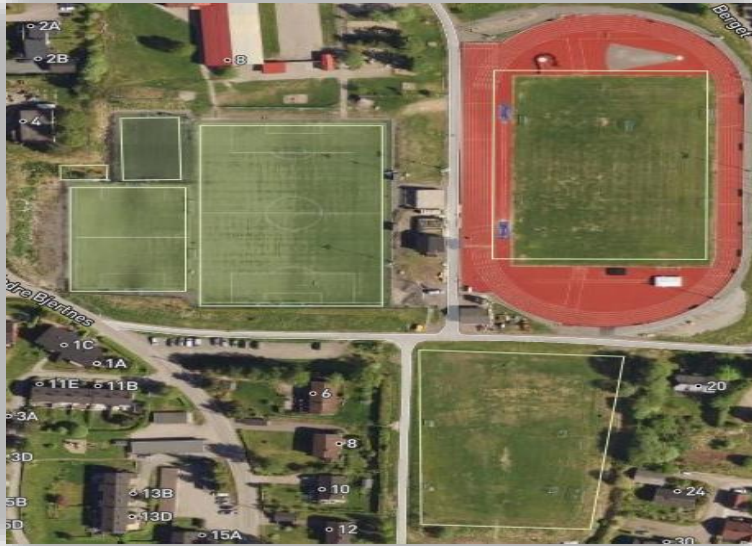

A winter landscape with a snowy path leading through a forest of snow-covered evergreen trees. A wooden post stands in the foreground on the right. The sun is low in the sky, creating long shadows and a warm glow. A semi-transparent black box with white text is centered over the image.

**TILGANG TIL MARKA
FOR ALLE!**



Regulering av Sagerud og Sørli er vedtatt!

- Vei og parkering er vedtatt, men utsatt i påvente av regulering av hele Sagerud og Sørli
- NIL skal jobbe aktivt med NK knyttet til regulering av Sagerud og Sørli
- Utvikling av Sagerud og Sørli utover ny stadion og rulleskiløyper gir oss flere muligheter
 - Dekke behov for allidrett og rekruttering(flerfunksjonsarealer)
 - Etablering av klatrepark/tuftepark
 - Ballplasser, sykkelløyper, terrengløyper og hinderløyper
 - Utvikle permanent friluftspark med orientering, grillplasser gapahuker osv..

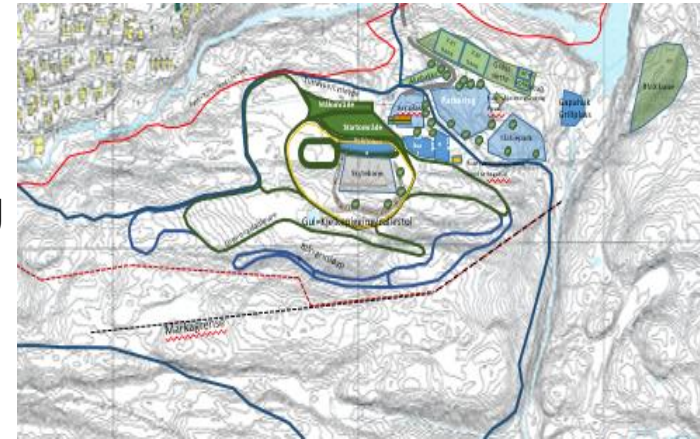

NIL har i første rekke som ambisjon å være en aktiv deltaker i reguleringsarbeidet slik at vi får lagt et grunnlag for de behov vi mener dette området skal dekke for våre medlemmer

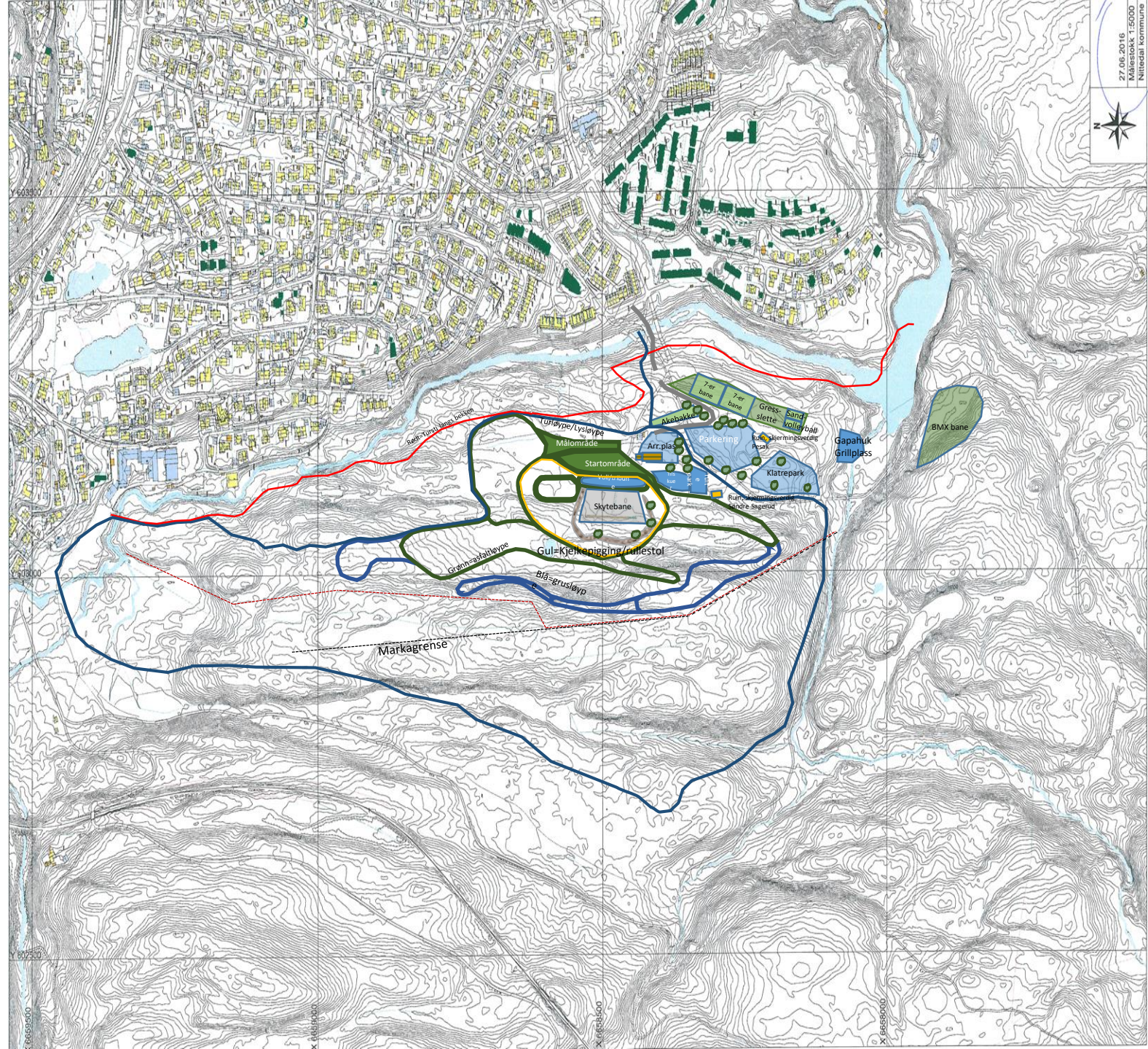

603400

603000

602600

602200

Markagrense

X:6665000

X:6669000

An aerial photograph of a sports complex. On the left, there are two soccer fields with white markings. In the center, a large green field is outlined in white. To the right, a red running track surrounds a large green field. A road labeled 'Berget' runs along the right edge. In the bottom left, residential houses are visible, some labeled with numbers like '1C', '1A', '11D', '11B', '6', '8', and '13A'. A road labeled 'Pjerntnes' is also visible on the left. The text 'BEVARE OG UTVIKLE' is overlaid in a white box with a black background in the center of the image.

BEVARE OG UTVIKLE

Berget

Pjerntnes

1C

1A

11D

11B

6

8

13A

20



Utvikling av Sentralidrettsanlegget

- Etablering av kunstgress og flomlys på gressletta
- Etablering av garderober
- Skifte av kunstgress på 7'er og 11'er banen
 - Vurdere undervarme



Utvikling av haller for fremtiden!





Hva trenger vi nå?

- Flere garderober i Rotneshallen(vedtatt av NK)
- Tribune og kiosk til arrangement
 - Nødvendig for kultur og videre vekst
- Planlegging av hall og utendørsanlegg ved Rotnes Barneskole blir svært viktig
- Jobbe systematisk med NK og fylket for ny Bjertneshall



**Renovering, men vi ser
også fremover!**





Renovering og muligheter!

- Tennishallen er over 30år og trenger overhaling
- Taket lekker og vegger har vannskader
- Gulvet er ikke optimalt, er hardt og gir stor slitasje som kan føre til skader
- Lyssystem med LED er også med i planene



Vi må også se fremover

- Utvikling av åpne anlegg for padeltennis og minitennis

**BYGG FOR
FREMTIDEN!**





VI MÅ SE FREMOVER!

- Sentralidrettsanlegget vil bli sprengt
- Flere idretter mangler gode anlegg i Midtbygda – Hockey, skihopp, flere hallidretter
- Folk flytter til Nittedal og midtbygda på grunn av marka og det gode aktive miljøet
- Barn og unge må få drive aktivitet i tilgjengelige og trygge omgivelser
- Nittedal må følge utviklingen og etablere enda flere anlegg der folk bor = Nærmiljøanlegg



Jobbe tett med Nittedal kommune for å finne nye og gode arealer som kan utvikles for fremtiden.

A close-up photograph of a person's feet wearing blue and red sneakers, standing on a wooden log. The background is a blurred green forest. The text "HVA NÅ?" is overlaid in white on a dark grey rectangular background in the center of the image.

HVA NÅ?



Behov kortsiktig

- FOR IDRETT OG AKTIVITET I MIDTBYGDA

Kortsiktige prioriteringer (1-3 år):

- Kunstgress på gressletta
- Garderober på Sentralidrettsanlegget
- Renovering av Tennishallen
- «Nittedal Idrett og friluftspark» - Utvikling av Sagerud og Sørli for helårs aktivitetstilbud med stor bredde – Del 1.
 - Rulleski
 - Rekruttering og flerfunksjonsarealer
- Skifte kunstgress på 7'er og 11'er banen(vurdere undervarme)
- Etablere minitennis, padeltennis og ballvegg ned på tennisanlegget
- Etablering av fotballflate på Sørli
- Etablere skøytebane
- Bidra i utviklingen av flerbrukshall tilknyttet Rotnes barneskole



Behov mellomlang sikt

- FOR IDRETT OG AKTIVITET I MIDTBYGDA

Prioriteringer på mellomlang sikt (3 - 12år)

- «Nittedal Idrett og friluftspark» - Utvikling av Sagerud og Sørli for helårs aktivitetstilbud med stor bredde – Del 2
 - Arrangementshus, Ballplasser, BMX, tuftepark/klatrepark, terrengløyper, hinderløyper, grillplasser, gapahuker etc..
- Nytt sentralt klubbhus for NIL
- Utvikling av ny idrettshall på Sørli barneskole(må vurdere behov)
- Jobbe tett med Nittedal idrettsråd og Nittedal kommune for å sette av fremtidig sentralt areal for idrett og aktivitet i midtbygda



Prosjekter NIL støtter

- FOR IDRETT OG AKTIVITET I MIDTBYGDA

- Etablering av planfri overgang/undergang i Svartbekkfyllinga
- Etablering av anlegg for Rulleklubben på Sentralidrettsanlegget(gjennomført)
- Etablering av nye aktivitetsarealer på Kruttverket(delvis gjennomført)



NIL – det er plass til alle!





Nyttig materiale

<https://helsedirektoratet.no/folkehelse/folkehelsearbeid-i-kommunen/veivisere-i-lokale-folkehelsetiltak/fysisk-aktivitet-lokalt-folkehelsearbeid#kunnskapsgrunnlag>

<https://helsedirektoratet.no/Lists/Publikasjoner/Attachments/292/Kunnska psgrunnlag-for-fysisk-aktivitet-innspill-til-departementet-IS-2167.pdf>

https://www.regjeringen.no/contentassets/21f3c112654a45fc82560215fb16e78d/veileder_kommunal_planlegging_for_idrett_og_fysisk_aktivitet_2014_endret.pdf



Tildelinger fra ulike stiftelser fra 2010 til i dag

Tildelinger fra Sparebank 1 stiftelsen Jevnaker, Lunner og nittedal til Nittedal idrettslagb

2010	-			
2011	-			
2012	-			
2013	-			
2014	125 000	Frøidrettsgruppa	Måleutstyr	Benyttet
2015	75 000	Innebandygruppa	Nytt innebandyvandt	Benyttet
2016	800 000	Fotballgruppa	Nytt garderobeanlegg og forsamlingslokale	Ikke benyttet
2016	100 000	Hovedlaget	Oppussing av klubbhuset	Benyttet
2017	300 000	Skigruppa	Rehabilitering av skistua	Benyttet
2017	700 000	Skigruppa	Snøproduksjonsanlegg	Benyttet
2018	150 000	Fotballgruppa	Kunstgress 5'er banen	Benyttet(?)
2018	500 000	Alle	Felles utstyr	Ikke benyttet
2019	2 300 000	Fotballgruppa	Garderobeanlegg og kunstgress på gressletta	Ikke benyttet

Tildelinger fra Gjensidigestiftelsen

2018	300 000	Hovedlaget	BUA prosjektet
2018	145 000	Skigruppa	Ny snøscooter

Søknad fra Sparebankstiftelsen DNB vi venter svar på

2019	2 000 000	Tennisgruppa	Rehabilitering + minitennis og padeltennis
2019	800 000	Alle	Felles utstyr